Fahrgastinformation

Baumaßnahme Rommerscheider Straße

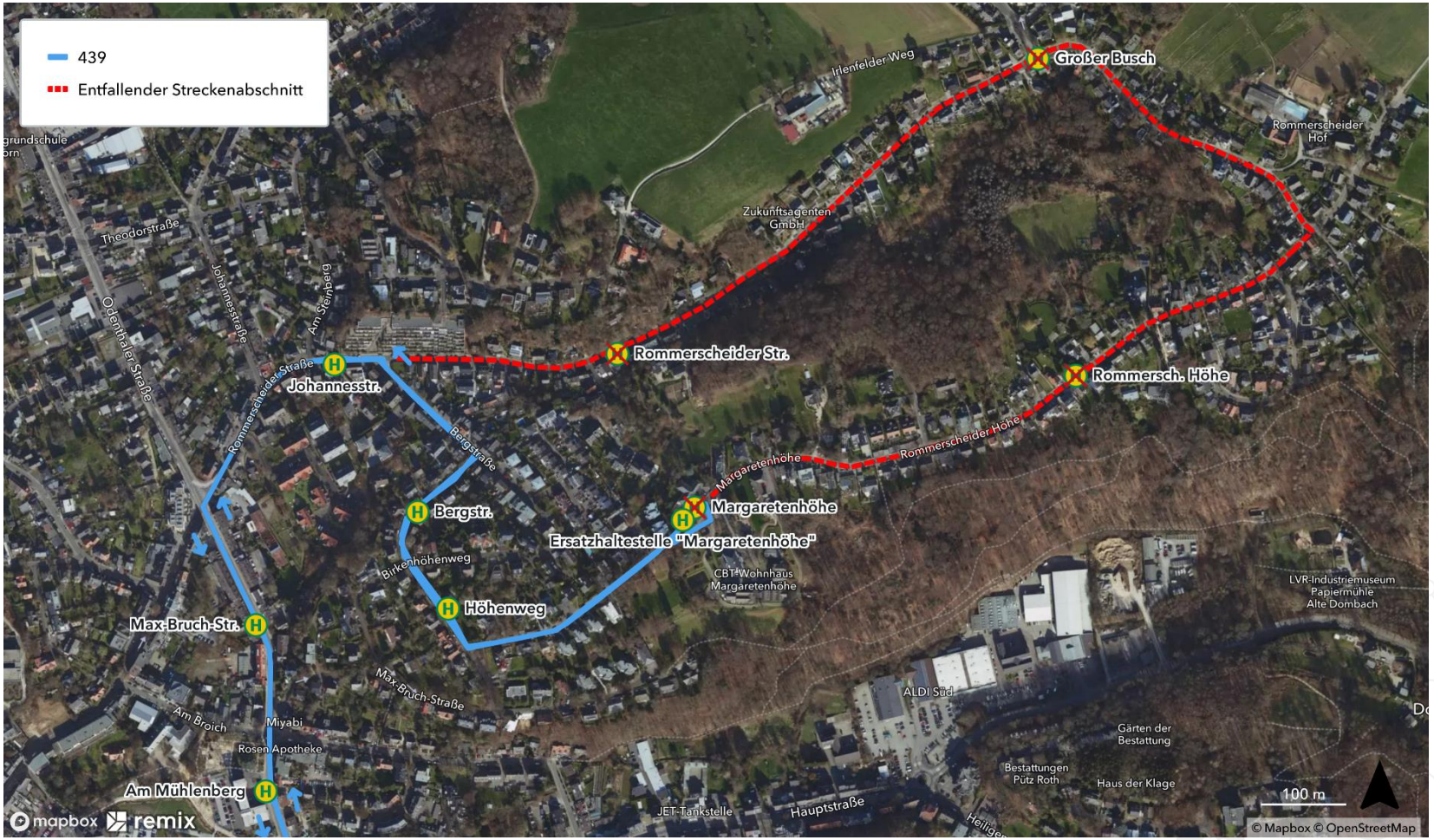

wupsi

Die Mobilitätsmacher